WINDROSE
HOME OF LUXURY TRAVEL

HOCHSEE-KREUZFAHRT

10 TAGE

ab 0 € pro Person

GRAND PRIX GLAMOUR MIT DER CRYSTAL SERENITY

Von Barcelona über Monte Carlo zum Großen Preis von Monaco nach Rom

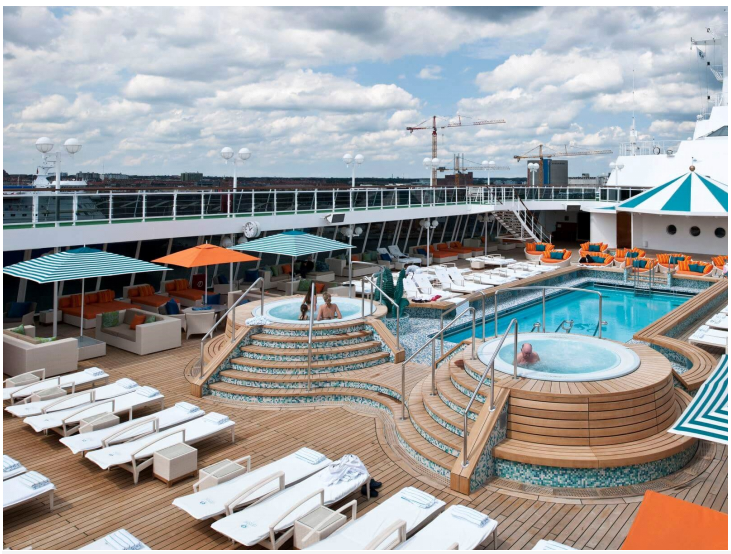

FINEST MOMENTS

- **Grand Prix von Monaco** Zwei Tage im Fürstentum zur Zeit des Rennsport-Highlights
- **Alles-Inklusive-Programm** Exklusive Getränke und kulinarische Hochgenüsse
- **Westliches Mittelmeer** Malerische Buchten, kristallklares Wasser, pulsierende Hafenstädte und Duft der Pinien
- **Crystal Serenity** Schwimmendes Luxushotel mit Meerblick aus jeder Kabine

Erleben Sie die umwerfende Schönheit von Südfrankfreich und den Glamour des Casino-de-Monte-Carlo bei Nacht, bevor Sie die Schätze der Renaissance von Florenz, Palermos herrliche Küche, Maltas mythische Schönheit, die Amalfiküste und Roms legendäre Sehenswürdigkeiten entdecken. Als Highlight liegt die Crystal Serenity während des Formel-1-Rennens über Nacht im Hafen von Monte Carlo, sodass Sie dieses Spektakel vollends auskosten können.

1. Tag | BARCELONA

Individuelle Anreise. Die Hauptstadt Kataloniens ist bekannt für ihre imposanten Bauwerke aus den verschiedensten Epochen, von denen aktuell neun Gebäude auf der Weltkulturerbeliste der UNESCO stehen. Viele dieser Bauwerke wurden von dem katalanischen Architekten Antoni Gaudí entworfen und erbaut. Darunter auch die weltberühmte "Sagrada Familia", die Ihnen mit ihren detailreichen Fassaden und dem pompösen Innenraum den Atem rauben wird. Einschiffung. Beginn der Kreuzfahrt am frühen Abend.

2. - 3. Tag | MONTE CARLO

Morgens lassen Sie sich auf See die Mittelmeerbrise um die Nase wehen. Am späten Vormittag erreicht die Crystal Serenity Monte Carlo. Das gesamte Fürstentum Monaco ist eine einzige Sehenswürdigkeit. Hauptanziehungspunkt ist natürlich der Palast der Grimaldis und die Spielbank. Im Hafen liegen die Yachten der Reichen und Schönen. Seit 1929 werden jedes Jahr der Grand Prix von Monaco der Formel 1 und die Rallye Monte Carlo ausgetragen. Um dieses Spektakel vollends auszukosten, liegt die Crystal Serenity über Nacht in Monaco und verlässt den Hafen erst am nächsten Tag um Mitternacht.

4. Tag | ST-TROPEZ

Die Stadt war lange bei Künstlern beliebt, zog in den 1960er Jahren den internationalen "Jet-Set" an und ist immer noch bekannt für ihre Strände und ihr Nachtleben. Das Kopfsteinpflaster in den Straßen des Viertels La Ponche erinnert an seine Vergangenheit als Fischerdorf, obwohl es im Vieux Port heute mehr Yachten als Fischerboote gibt.

5. Tag | LIVORNO

Willkommen in der Toskana! Livorno selbst bietet bereits zahlreiche Sehenswürdigkeiten, die Sie auf einem Stadtbummel

erkunden können. Zudem ist die Stadt ein toller Ausgangspunkt für organisierte Ausflüge entlang der Küste sowie ins Landesinnere. Pisa und Florenz sind nicht weit.

6. Tag | ERHOLUNG AUF SEE

7. Tag | VALLETTA

Valletta ist die Hauptstadt der Inselrepublik Malta. Knapp 150 km südlich von Sizilien im Mittelmeer gelegen besteht der Staat aus den drei bewohnten Inseln Malta, Gozo und Comino sowie aus mehreren unbewohnten Inseln. Hier erleben Sie eine historische Stadt des Johanniterordens aus dem 16. Jahrhundert, die ihre Geschichte in zahllosen Befestigungsanlagen und Bastionen, Kirchen, Palästen und Museen erzählt. Sie erleben zugleich die kleinste Hauptstadt Europas und einen der schönsten Kreuzfahrthäfen der Welt.

8. Tag | PALERMO

Prächtige Paläste und Kirchen, enge mittelalterliche Gassen und schneeweiße Strände - Palermo hat viele faszinierende Gesichter. Diese zu entdecken und sich von der quirligen Hauptstadt Siziliens verzaubern zu lassen, ist ein Vergnügen, das Sie sich auf einer Mittelmeer-Kreuzfahrt nach Italien nicht entgehen lassen sollten.

9. Tag | AMALFI

Amalfi, malerisch auf einem Berghang gelegen, ist eine Kleinstadt in Italien und wird als eine der berühmtesten Touristenzentren Kampaniens bezeichnet. Italiens faszinierendste Uferlandschaft beeindruckt die Besucher mit ihrem glasklaren Wasser und der malerischen Landschaft. Die Piazza Flavio Gioia, die sich am Hafen befindet, erstreckt sich bis zum Meer und ist neben dem Domplatz besonders sehenswert.

10. Tag | CIVITAVECCHIA

Ankunft am frühen Morgen und Ausschiffung nach dem Frühstück. Nicht alle Wege führen nach Rom, aber Civitavecchia tut es. Denn von hier aus bietet sich die Fahrt in die "Ewige Stadt" an. Erklimmen Sie die Stufen der Spanischen Treppe, bewundern Sie den göttlichen Fingerzeig in der Sixtinischen Kapelle, besuchen Sie das Forum Romanum und das Kolosseum.

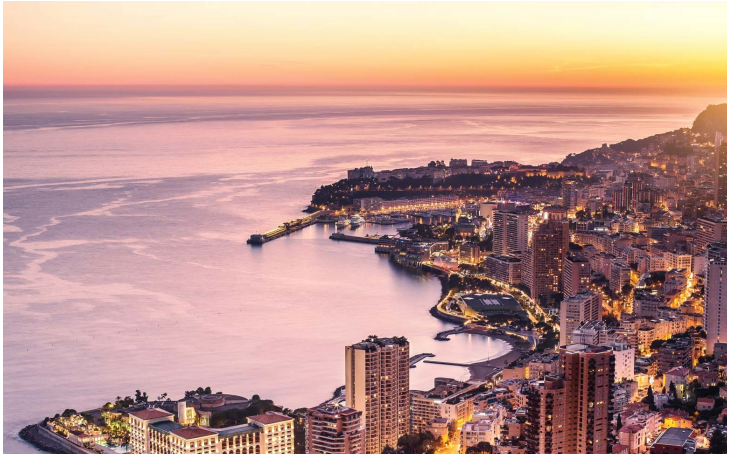

"Mein Lieblingsort an Bord der Crystal Serenity am Abend: der Stardust Club auf dem Tiffany Deck! Hier kann man einen anregenden Abend mit hervorragenden Cocktails und Tanz bei Live Musik erleben."

Tipp von Anke Seitz, Team Kreuzfahrten

Ihre Reisedesignerin

Anke Seitz
Team Kreuzfahrten
030-201721-55
kreuzfahrten@windrose.de

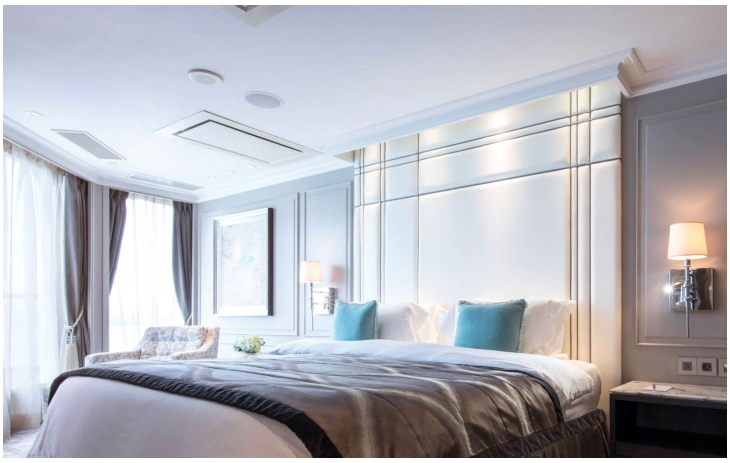

Leistungen

- Kreuzfahrt in der gebuchten Kabinenkategorie
- Vollpension an Bord
- Besuch der Spezialitätenrestaurants
- Alle Softdrinks und eine große Auswahl alkoholischer Getränke an Bord
- Begrüßungschampagner in der Kabine
- 24-Stunden-Kabinenservice
- Trinkgelder an Bord
- Wlan-Verbindung

Ihre Unterkünfte

Ort	Nächte	Unterkunft	Kategorie
	9	Crystal Serenity	Schiff

Termine und Preise	Preise ab

Preise pro Person.
Weitere Informationen auch zu alternativen Unterkünften finden Sie auf:
https://www.windrose.de/de-de/mittelmeerkreuzfahrt-crystal-serenity

Reiseroute
Änderung der Reiseroute vorbehalten.

Reisepreis
Es gelten die tagesaktuellen Preise und die Stornierungsbedingungen der Reederei.